

# LES COORDONNÉES:

DURANT LES VACANCES MERCI DE  
CONTACTER DIRECTEMENT LES ALSH

ALSH MINIHY-TRÉGUIER  
MAISON DE L'ENFANCE  
ZA DE KERFOLIC  
RUE ANJELA DUVAL  
22220 MINIHY-TRÉGUIER

TÉL: 06.75.29.92.29

ALSH LA ROCHE-DERRIEN  
ÉCOLE PUBLIQUE  
PLACE POULIET  
22450 LA ROCHE-JAUDY

TÉL: 06.06.16.94.93.36

@: ENFANCEJEUNESSE.TREGUIER@LANNION-TREGOR.COM

INSCRIPTIONS ET INFORMATIONS  
CIAS - LANNION TRÉGOR COMMUNAUTÉ  
PÔLE TRÉGUIER  
ZA DE KERFOLIC - RUE ANJELA DUVAL  
22220 MINIHY-TRÉGUIER

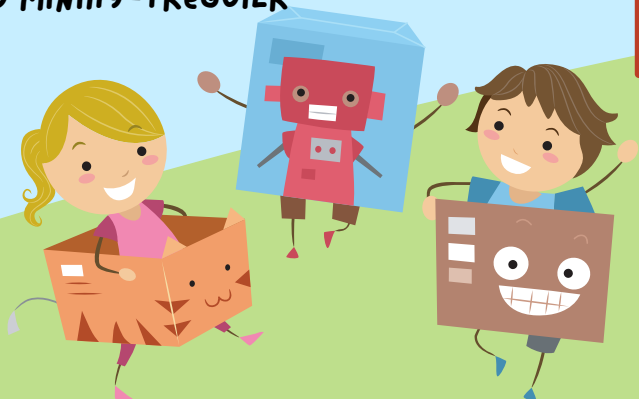

# ACCUEIL DE LOISIRS VACANCES D'HIVER

DU LUNDI 10 AU VENDREDI 21 FÉVRIER 2025

3-12  
ANS



INSCRIPTIONS DU LUNDI 27 JANVIER (9H)

AU JEUDI 6 FÉVRIER (12H)

HORAIRE D'INSCRIPTION 9H-12H & 13H30-16H30

LE MERCREDI DIRECTEMENT SUR LES ACCUEILS DE LOISIRS

**Horaires des Alsh:**

- **Garderies de 7h30 à 9h et de 17h à 18h30**
- **Accueil à la demi-journée sans repas**  
Le matin de 9h00 à 12h00  
L'après-midi de 13h30 à 17h00
- **Accueil à la demi-journée avec repas**  
Le matin de 9h00 à 13h30  
L'après-midi de 12h00 à 17h00
- **Accueil à la journée avec repas**  
De 9h00 à 17h00

**TARIFS 2025**

Quotient Familial	Journée Alsh	1/2 journée sans repas	1/2 journée avec repas	Forfait 4 jours	Forfait 5 jours
De 0 à 500	7.15 €	4.30 €	5.20 €	26.95 €	31.90 €
De 501 à 800	10.80 €	6.50 €	7.90 €	40.95 €	48.55 €
De 801 à 1100	14.80 €	8.85 €	10.80 €	56.10 €	66.50 €
De 1101 à 1500	18.05 €	10.80 €	13.20 €	68.45 €	81.15 €
De + 1500	19.30 €	11.55 €	14.10 €	72.95 €	86.45 €

Quotient Familial	De 0 à 500	De 501 à 800	De 801 à 1100	De 1101 à 1500	De +1500
Mini-camp	10.90 €	16.35 €	18.60 €	24.95 €	30.15 €



**PIÈCES À FOURNIR**

- Le dossier de renseignements **(Refaire les dossiers datant de plus de 3 ans)**
  - La fiche sanitaire de liaison
  - Le règlement de fonctionnement
  - La fiche de réservation
  - Un certificat médical (en cas de non-aptitude à la pratique d'une ou plusieurs activités sportives ainsi qu'à la baignade)
  - Le PAI si nécessaire (Allergies, traitements)
  - L'attestation CAF ou MSA
- Tout incomplet ne sera pas prit en compte**
- Pour les allocataires de la CAF, transmettre le numéro d'allocataire ou une attestation du QF.
  - Pour la MSA, transmettre une attestation du QF.
  - Autres, fournir le dernier avis d'imposition

**-Résidents hors Ltc, majoration de 20% par rapport aux tarifs résidents LTC.**  
**-Dès réception de la facture, sous 30 jours, règlement à l'ordre du trésor public de Lannion.**  
**-Les règlements en CESU, chèques vacances ANCV, chèques bancaires, chèques postaux ou numéraires sont à déposer à la trésorerie de Lannion.**  
**-Possibilité de payer la totalité de la facture par prélèvement automatique (document à remplir) ou par internet en vous connectant sur [www.tipi.budget.gouv.fr](http://www.tipi.budget.gouv.fr)**



**FERME LES**   
**TENDS** 

**TOUCHE** 

**GOÛTE** 

**RESPIRE** 

**PRÊT À ÉVEILLER TES SENS ?**

**EN CAS D'ANNULATION. MERCI DE NOUS PRÉVENIR 3 JOURS AVANT.**  
**TOUTE ABSENCE NON PRÉVENUE EST FACTURÉE !**